38 ETANGS DE CHATONNAY
forêt de Bonnevaux

A 61 km de Lyon, étangs forestiers au creux de vallons secrets et fermes en pisé rythment cette promenade au cœur des châtaigneraies du Saint-Jeannais.

fiche technique

Durée : 1 h 50
Longueur : 6,2 km
Dénivelé : 109 m
Difficulté : aucune
Période : toute l'année
Equipement : randonnée classique
Balisage : aucun
Carte IGN 1/100 000 : n° 51, pli C6/C7
Carte-Guide IGN 1/25 000 ; n° 3133 ouest : St-Jean-de-Bournay
A voir aux environs : maison-forte de Cazeneuve à Lieudieu, étang Moule à Châtonnay, château de Septême (XIVe-XVe s.), parc animalier de Moidière à Bonnefamille, domaine de la Terre à Villefontaine, la Côte-St-André : halles en bois (XIIIe s.), église (XIIe s.), château (XVIIe s.), musée Berlioz, musée des liqueurs Cherry Rocher, table d'orientation de la chapelle de N-D-de-Sciez, chapelle N-D-du-Mont à Gillonay.

Brocard surpris en forêt.

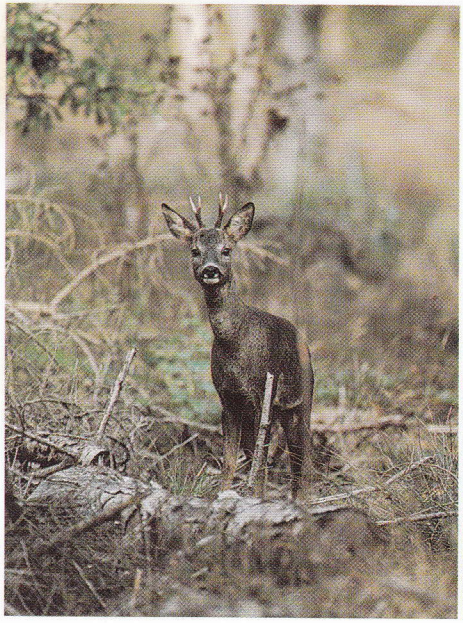

C.R. / Bios

itinéraire d'accès

Gagnez Vienne par l'A 7. A l'entrée de la ville, prenez à gauche la route de Grenoble par la D 41 puis la D 502. Contournez St-Jean-de-Bournay par le sud pour continuer vers Châtonnay. Garez-vous sur le vaste parking de la mairie à proximité de la route.
Transports en commun : aucun

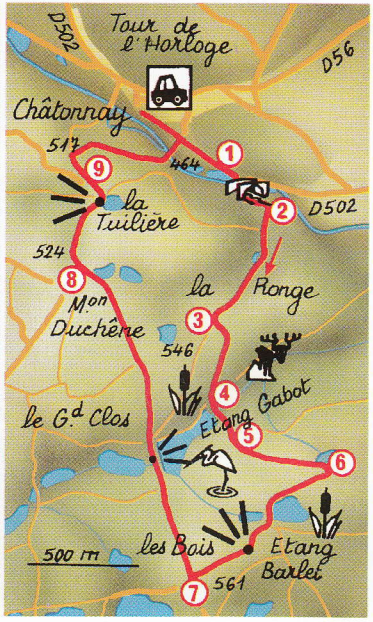

description

Le bourg de Châtonnay a conservé ses anciennes demeures au pied de ses deux collines : le Calvaire et le Château-Vieux. La tour de l'Horloge, haute de 19 m et d'où s'effectuait jadis le guet, est le dernier vestige du château du XIe s.. L'itinéraire part devant la mairie, vieille demeure des comtes de Moidieu, qui présente dans son hall un drapeau révolutionnaire de 1793. Il suit à gauche la D 502 vers Saint-Christophe. Après avoir dépassé une petite tour carrée à la toiture en pavillon, ignorez la première route à droite en direction de Lieudieu. Juste après un entrepôt «magasin populaire», descendez en contrebas de la départementale à droite sur un chemin [1]. Il vire rapidement à droite devant le portail d'une propriété privée pour traverser un ruisseau, puis rejoint au-dessus d'un petit pont un large chemin à suivre à droite [2]. Après deux maisons, il remonte la combe de la Ronge, un beau vallon en prairie bordé de châtaigniers, charmes, noisetiers et genêts. Puis, engoncé entre deux hauts talus, il s'enfonce dans les taillis de châtaigniers. Négligez un chemin à gauche pour arriver en vue d'un pâturage, où vous bifurquez à gauche en restant en forêt [3]. A la patte d'oie, 100 m plus loin, continuez à droite sur un sentier qui descend progressivement. A 400 m, après avoir dépassé un chemin en biais sur la gauche, il rejoint la digue de l'étang Gabot [4]. C'est l'un des 108 étangs de la commune de Châtonnay, au cœur de la forêt de Bonnevaux. Ce vaste massif forestier de près de 5 000 ha est un véritable hâvre de fraîcheur parsemé d'étangs et de vallons secrets. Les premiers plans d'eau ont été créés par les moines cisterciens de l'abbaye de Bonnevaux fondée au XIIe s. au bord de la Gère entre Villeneuve et Lieudieu.